

授業と学習に関するアンケート<2021年度夏学期>/Course and Students' Learning Survey, Summer Quarter 2021

科目コード 1021

	回答数	履修者数	回答率
科目	10	15	66.7%
全体	4,677	22,389	20.9%

開講学部	商学部	開講学期・曜日・時限	春夏 月2
科目	導入ゼミナール I		
教員	円谷 昭一		

【項目別回答分布(人数と平均値)】

設問	5	4	3	2	1	未答	平均
Q1 この授業のシラバスは履修登録するか判断するために十分な情報がありましたか? Did the course syllabus have enough information to decide on registration?	2	4	2	1	1	0	3.5
Q2 あなたの授業への出席率ほどの程度でしたか? What was your rate of attendance on this course?	10	0	0	0	0	0	5.0
Q3 1回の授業に対して、平均してどのくらいの授業外学習を行いましたか?学習時にはテキストや講義資料を読むなどの予習・復習のための時間の他に授業内容に関連した書籍や論文の読書の時間、友人や家族などとの授業に関連した内容を話した時間も含めてください。 How many hours did you work at home for each class? Please include time for reading books and research papers	1	0	3	6	0	0	2.6
Q4 授業のねらいや学習目標は明確に理解できましたか? Were the aims and objectives of the course clear to you?	6	4	0	0	0	0	4.6
Q5 成績評価の方法と基準は明確に理解できましたか? Did you understand clearly the methods and criteria for students grading?	5	5	0	0	0	0	4.5
Q6 教員の説明の仕方はわかりやすかったですか? Did you understand clearly what the instructor said in class?	7	3	0	0	0	0	4.7
Q7 教員が使用した教科書や教材は授業内容を理解するのに有用でしたか?教科書や教材を使用していない場合は空欄としてください。 Did the textbooks and educational materials help to understand the content of the course? Please leave blank if there is no designated textbook or educational material.	5	5	0	0	0	0	4.5
Q8 授業に対する教員の熱意は感じましたか? Do you think the instructor was enthusiastic enough?	7	3	0	0	0	0	4.7
Q9 この授業の受講はあなたにとって意義のあるものでしたか? Did you find taking this course was worthwhile for you?	7	3	0	0	0	0	4.7
Q10 このアンケートに回答したのはいつですか? When did you answer this survey?	0	0	7	3	0	0	2.7
Q11 教員独自設問1 Additional question 1	0	0	0	0	0	10	-
Q12 教員独自設問2 Additional question 2	0	0	0	0	0	10	-
Q13 教員独自設問3 Additional question 3	0	0	0	0	0	10	-
Q14 教員独自設問4 Additional question 4	0	0	0	0	0	10	-

※未答: 質問に対して無回答
※平均: 未答を除く5段階評価の平均値

【回答平均値レーダーチャートと評価帯グラフ】

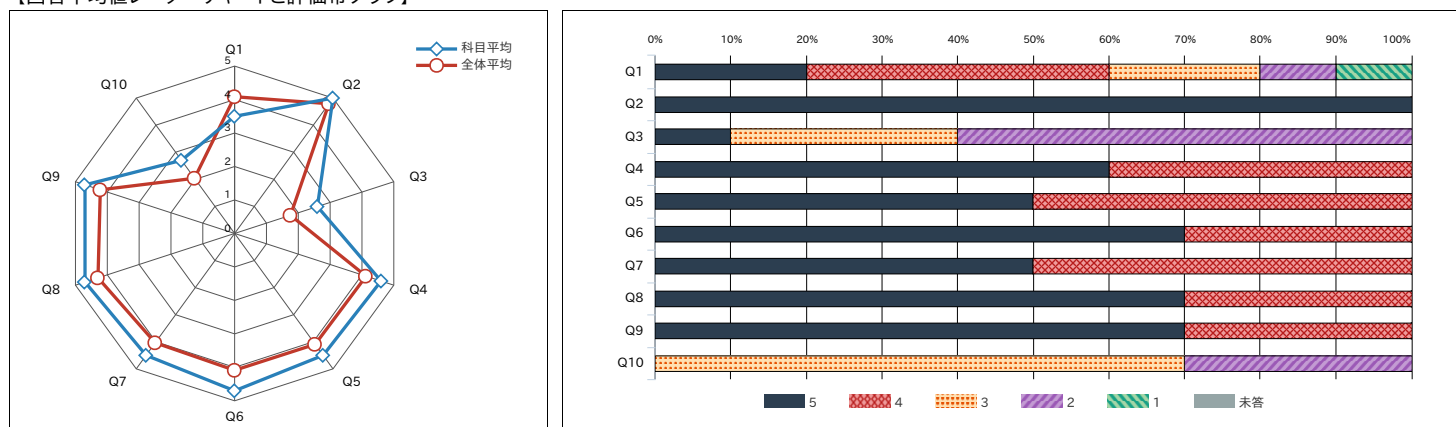

【回答基準】
 5. 強く思う(Strongly agree) 4. そう思う(Agree) 3. どちらともいえない(Answers do not apply) 2. そう思わない(Do not agree) 1. まったく思わない(Do not agree at all)
 【例外】 Q2 5. ほぼ毎回出席(Almost All) 4. 8割程度(About 80%) 3. 6割程度(About 60%) 2. 4割程度(About 40%) 1. 2割以下(Less than 21%)
 Q3 5. 7時間以上(More than 7 hours) 4. 5時間以上7時間未満(More than 5 hours and less than 7 hours) 3. 3時間以上5時間未満(More than 3 hours and less than 5 hours) 2. 1時間以上3時間未満(More than 1 hour and less than 3 hours) 1. 1時間未満(Less than 1 hour)
 Q10 3. その他(自宅など)[others] 2. 授業外(学内)[outside the class/in the campus] 1. 授業内[in the class]

授業と学習に関するアンケート<2021年度夏学期>/Course and Students' Learning Survey, Summer Quarter 2021

自由記述一覧

科目コード 1021

	回答数	履修者数	回答率
科目	10	15	66.7%
全体	4,677	22,389	20.9%

開講学部	商学部	開講学期・曜日・時限	春夏月2
科目	導入ゼミナール I		
教員	円谷 昭一		

Q15	この記述は授業をよりよくするために使われます。誹謗中傷をさげ、授業改善に資する感想や意見を記入してください。 Please write your opinions on how to improve the course.
1	レポートの書き方、発表の仕方、社会科学の勉強の仕方など、これからの勉強の土台となることを広く学べました。また授業を終えて、日経新聞の一面に書かれていることが大方理解できるようになりました。
2	導入ゼミでは生徒の人数が少なかったため質問がしやすく、また同級生とのコミュニケーションも取りやすい点良かった。パワーポイントの作成は、大変だったものの自分たちで仮説を立てたりなどの高校まででは経験したことのないことを多く経験することができ勉強になった。